

The logo for Behup, featuring the word "behup" in a white, lowercase, sans-serif font. The letter "e" is stylized with a small white circle inside it. The logo is centered on a dark blue background.

behup

The tagline for Behup, consisting of four lines of white, uppercase, sans-serif text: "LEVEL UP YOUR", "KNOWLEDGE", "ABOUT HUMAN", and "BEHAVIOR.". The text is positioned in the bottom right corner of the image.

LEVEL UP YOUR
KNOWLEDGE
ABOUT HUMAN
BEHAVIOR.

ÍNDICE DE CONFIANÇA DO CONSUMIDOR BRASILEIRO

Dados referentes à pesquisa de nível nacional,
no Janeiro de 2020 a Agosto de 2021





SUMÁRIO

- 4. Índice de Confiança do Consumidor - Por Região
- 12. Índice de Confiança do Consumidor - Por Classe Social
- 17. Composição: Avaliação Econômica da Região
- 22. Composição: Avaliação da Situação Financeira Pessoal
- 25. Composição: Comprometimento com Compras de Grande ou Médio Porte
- 28. Composição: Investimento no Futuro
- 30. Composição: Perspectiva Sobre Questões de Emprego
- 35. Composição: Expectativas para o Futuro
- 38. Amostra
- 40. Metodologia

ÍNDICE DE CONFIANÇA DO CONSUMIDOR POR REGIÃO



ÍNDICE DE NACIONAL DE CONFIANÇA - Registra 74 pontos em Agosto 2021

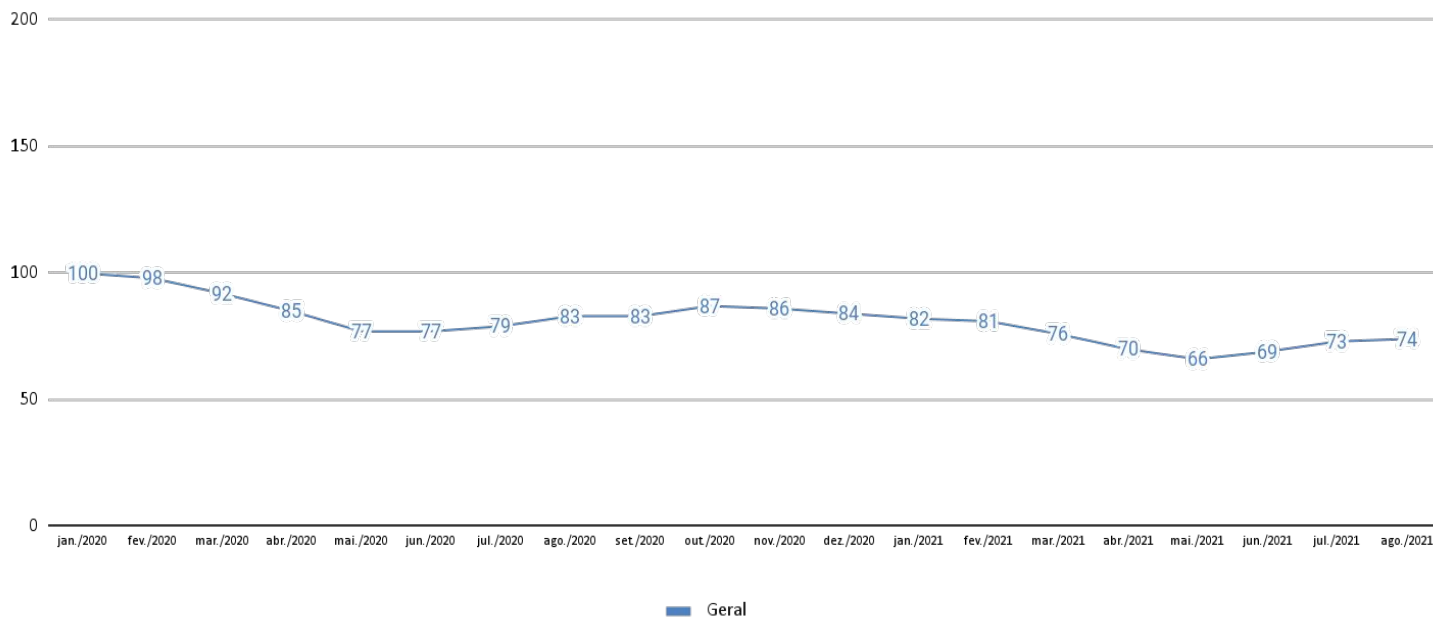

ÍNDICE DE NACIONAL DE CONFIANÇA - Por Região do País

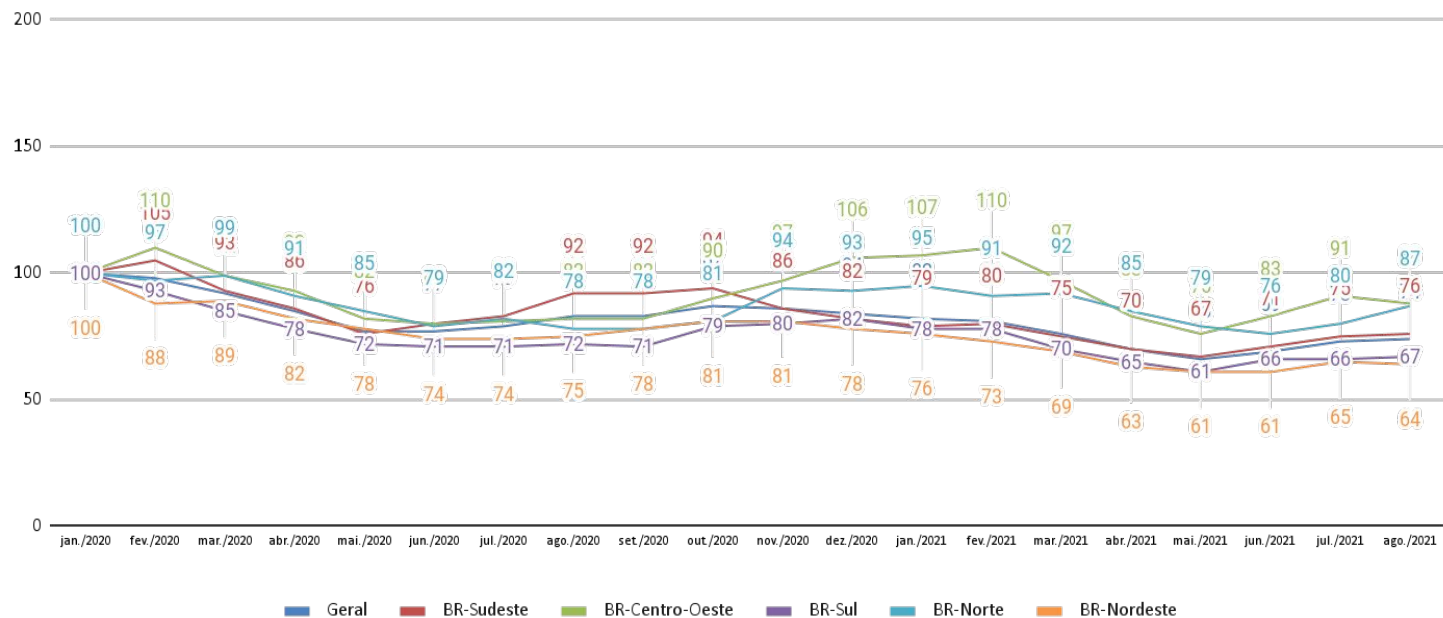

ÍNDICE DE NACIONAL DE CONFIANÇA - Região Sudeste

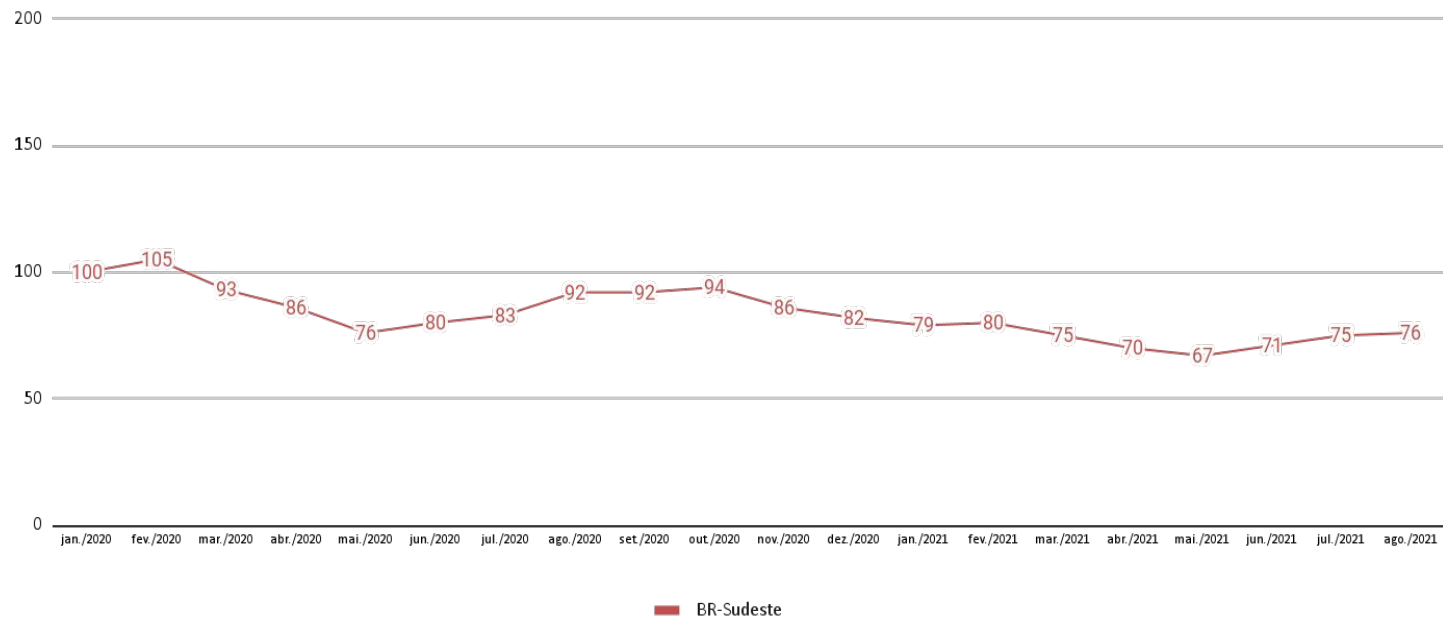

ÍNDICE DE NACIONAL DE CONFIANÇA - Região Centro-Oeste

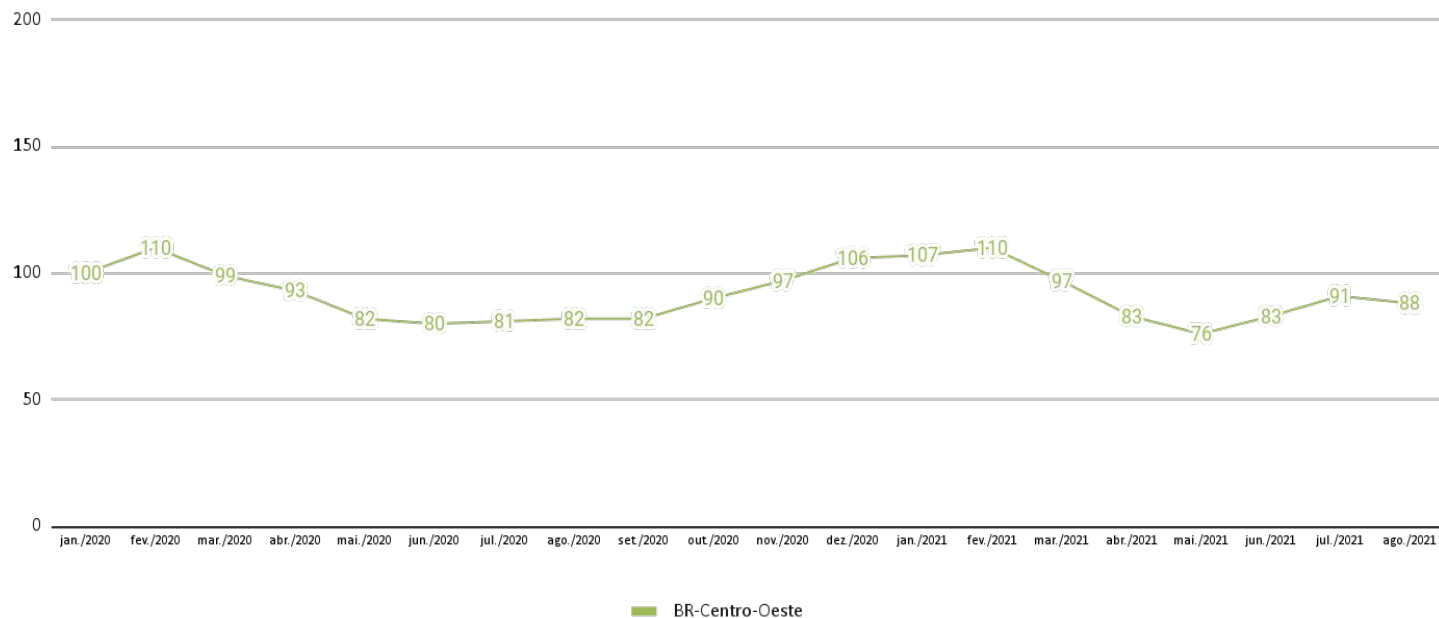

ÍNDICE DE NACIONAL DE CONFIANÇA - Região Sul

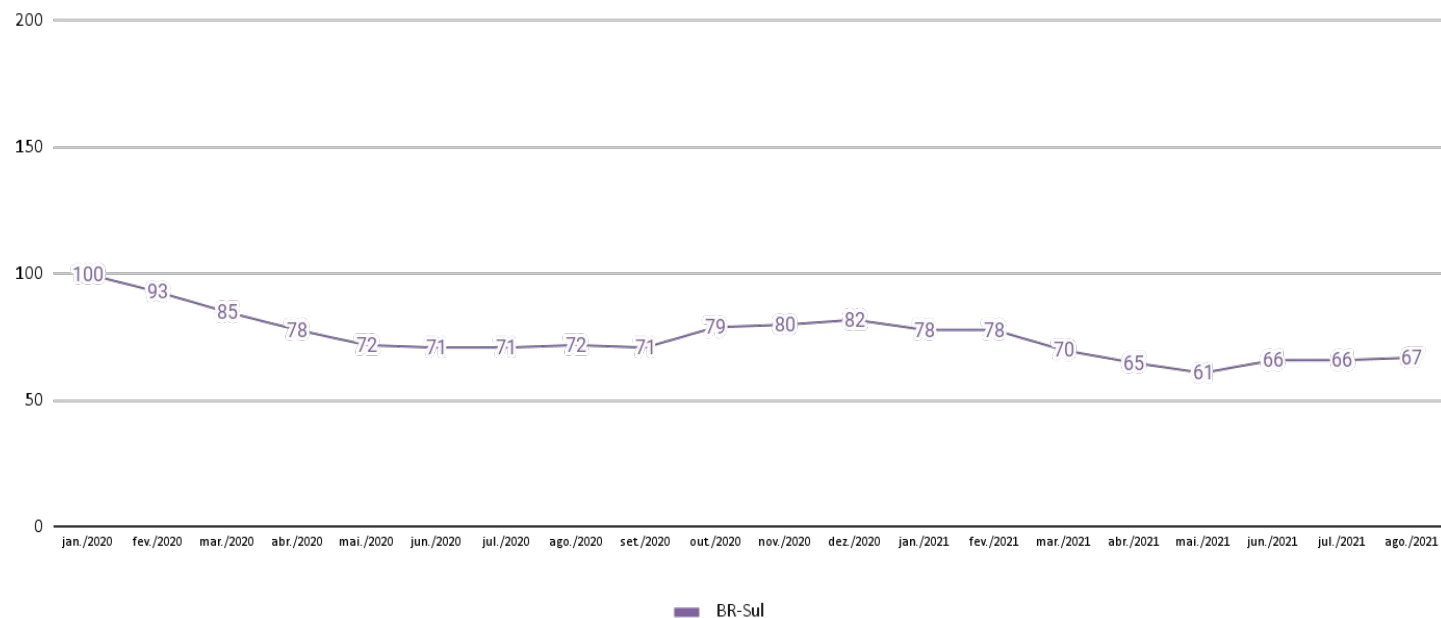

ÍNDICE DE NACIONAL DE CONFIANÇA - Região Norte

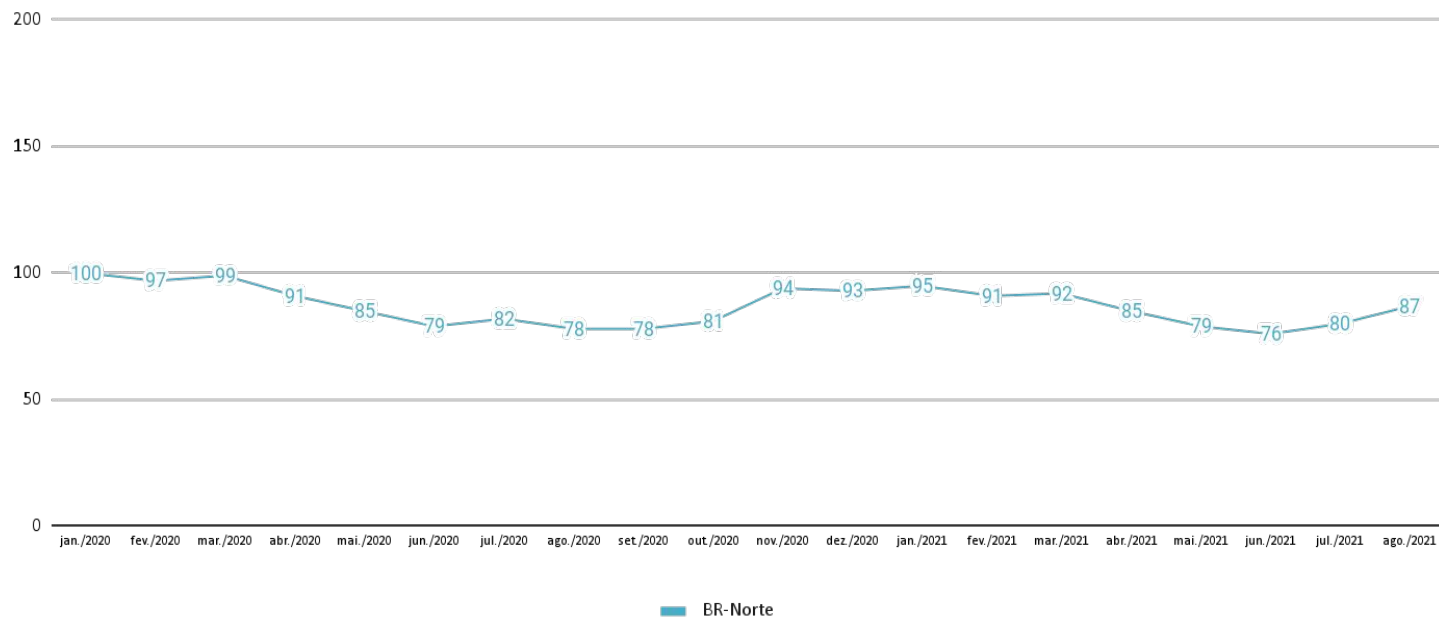

ÍNDICE DE NACIONAL DE CONFIANÇA - Região Nordeste

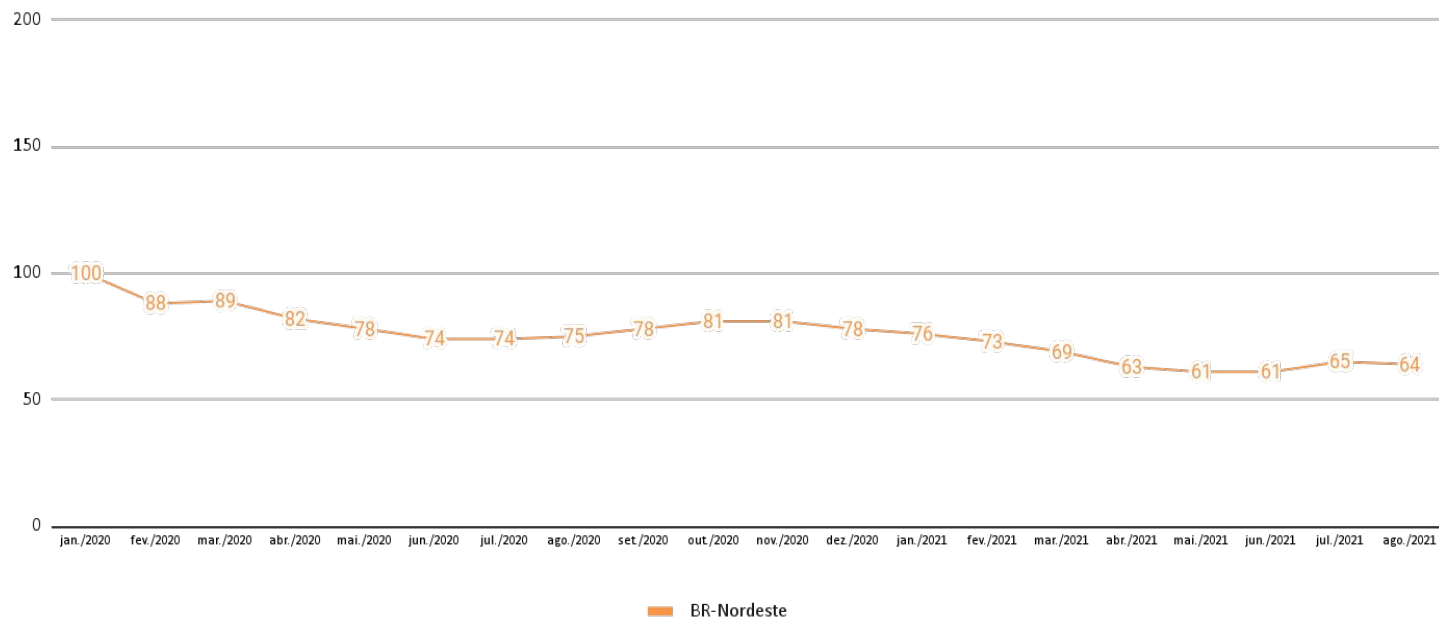

ÍNDICE DE CONFIANÇA DO CONSUMIDOR POR CLASSE SOCIAL



ÍNDICE DE NACIONAL DE CONFIANÇA - Região Classe Social

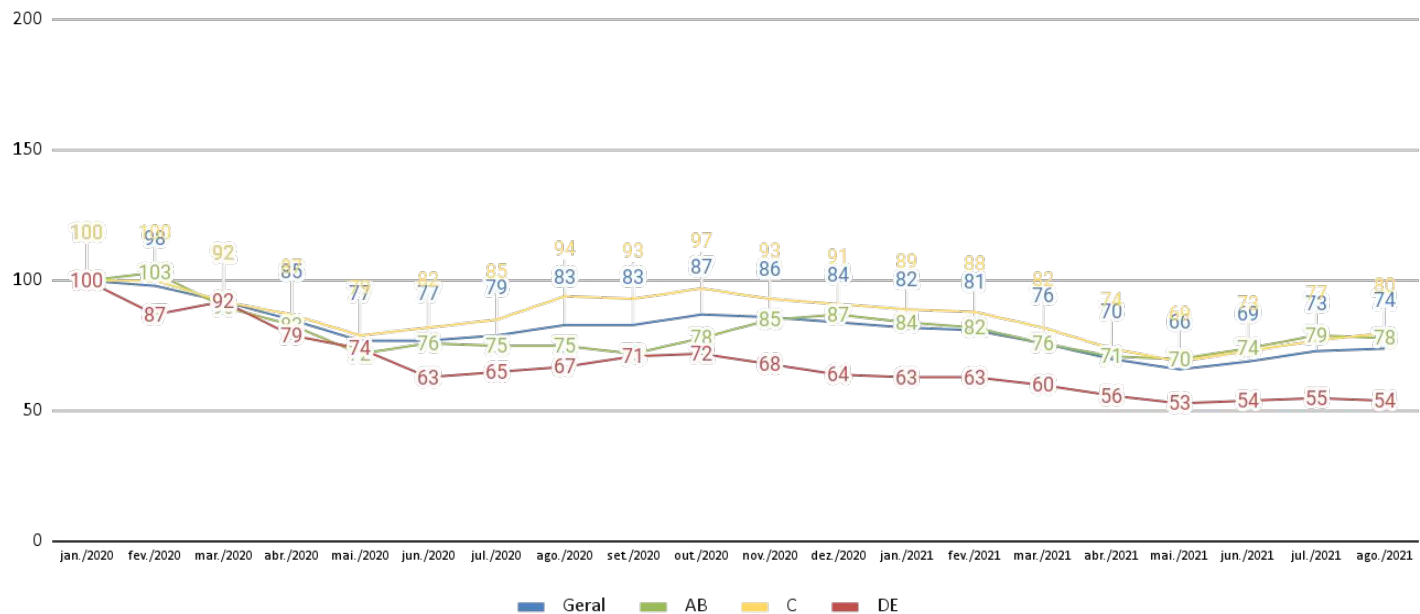

ÍNDICE DE NACIONAL DE CONFIANÇA - Classe AB

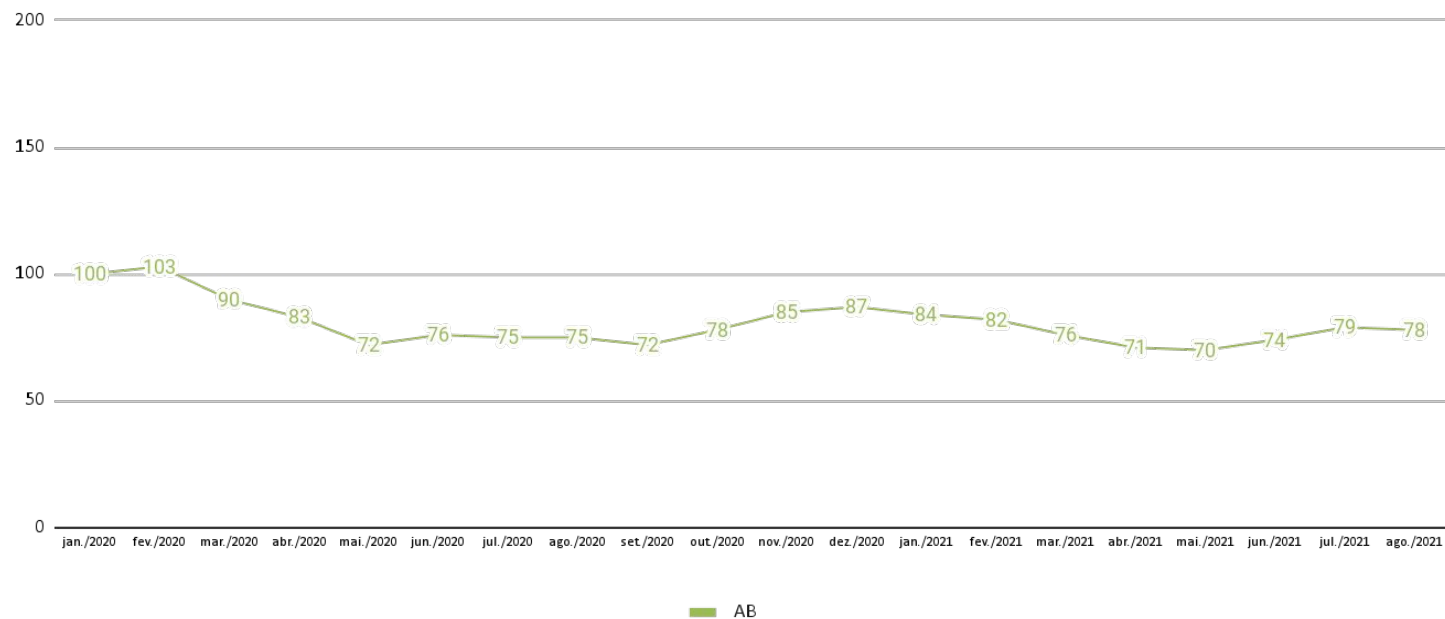

ÍNDICE DE NACIONAL DE CONFIANÇA - Classe C

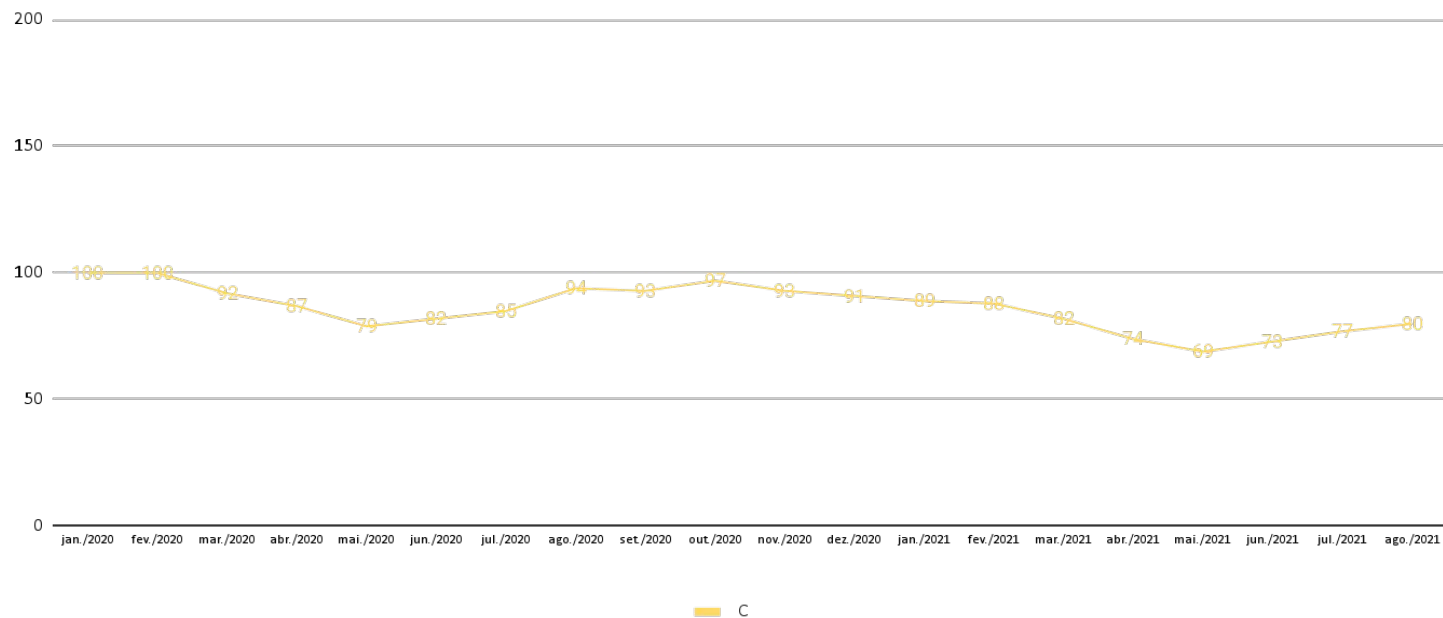

ÍNDICE DE NACIONAL DE CONFIANÇA - Classe DE

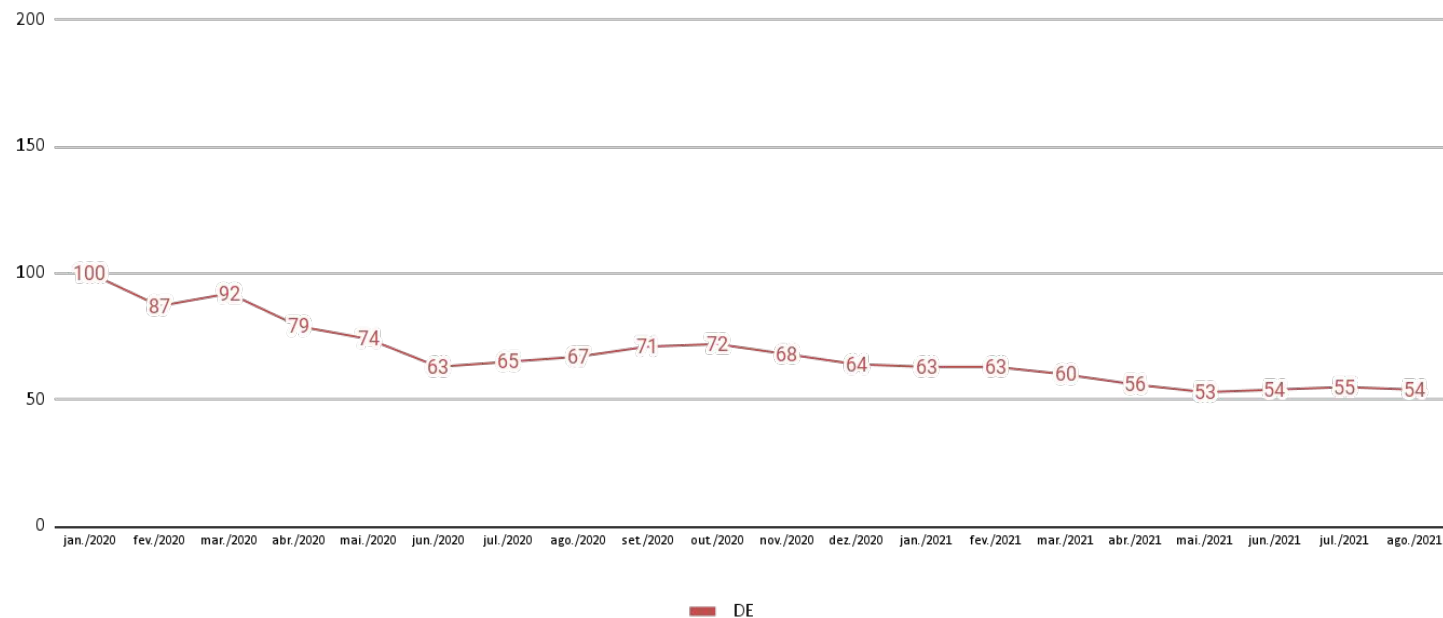

COMPOSIÇÃO:

**AVALIAÇÃO
ECONÔMICA DA
REGIÃO**



(%) - **Questão 1** Pensando na economia, situação financeira, emprego, como você se sente em relação à vida que vem levando hoje?

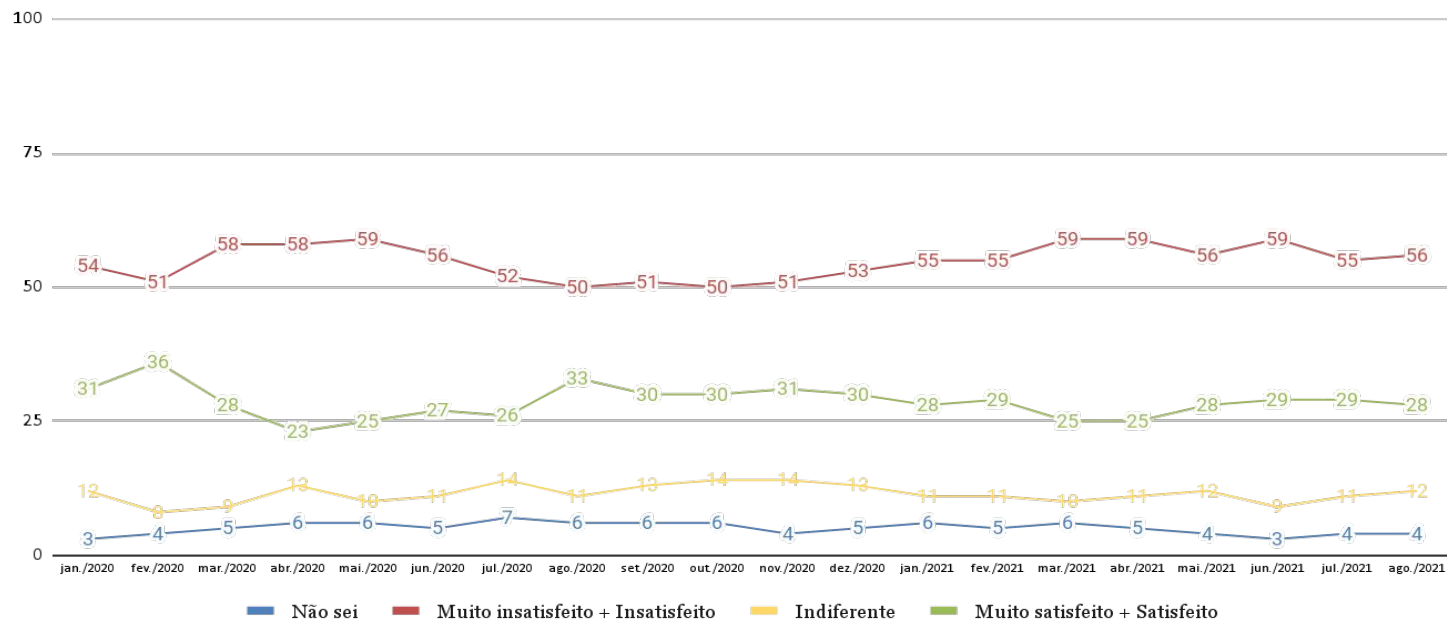

(%) - Questão 3 Faça uma avaliação da situação da economia na região onde você mora, dando uma nota de 1 a 7. Dê nota 7 se a economia da região onde você mora estiver muito forte hoje e nota 1 se a economia estiver muito fraca hoje.

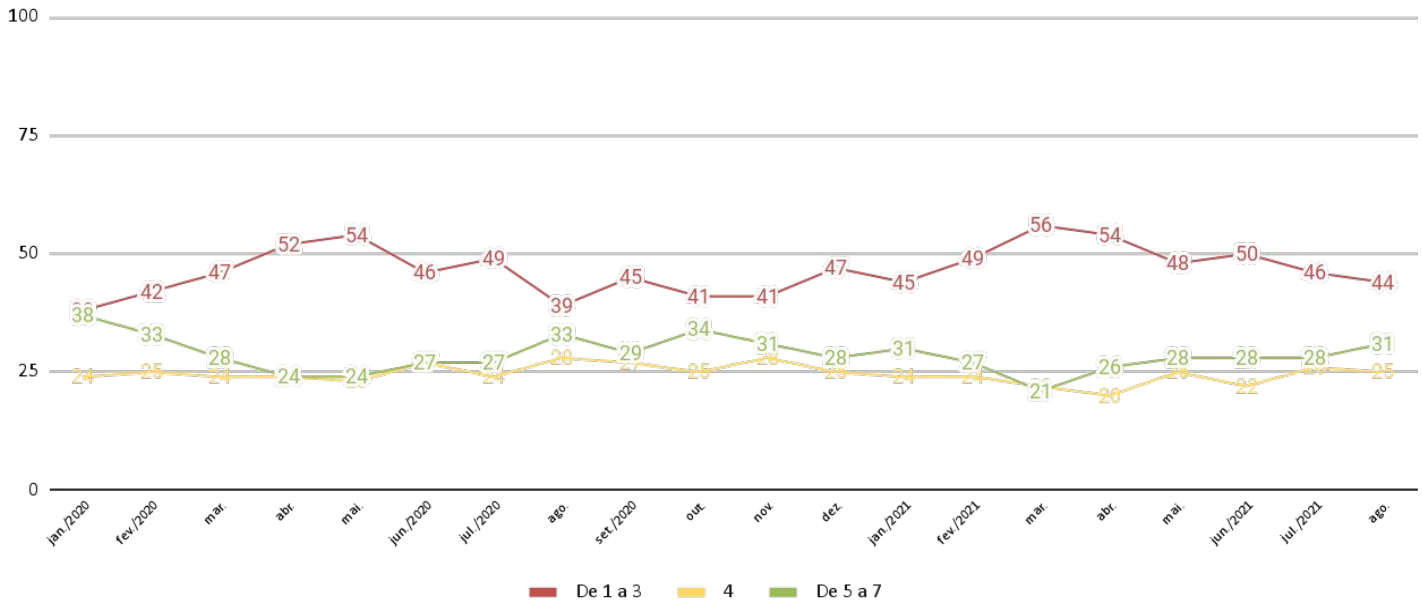

(%) - **Questão 4** Pensando nos próximos 6 meses, você acha que a economia na região onde você mora vai ficar:

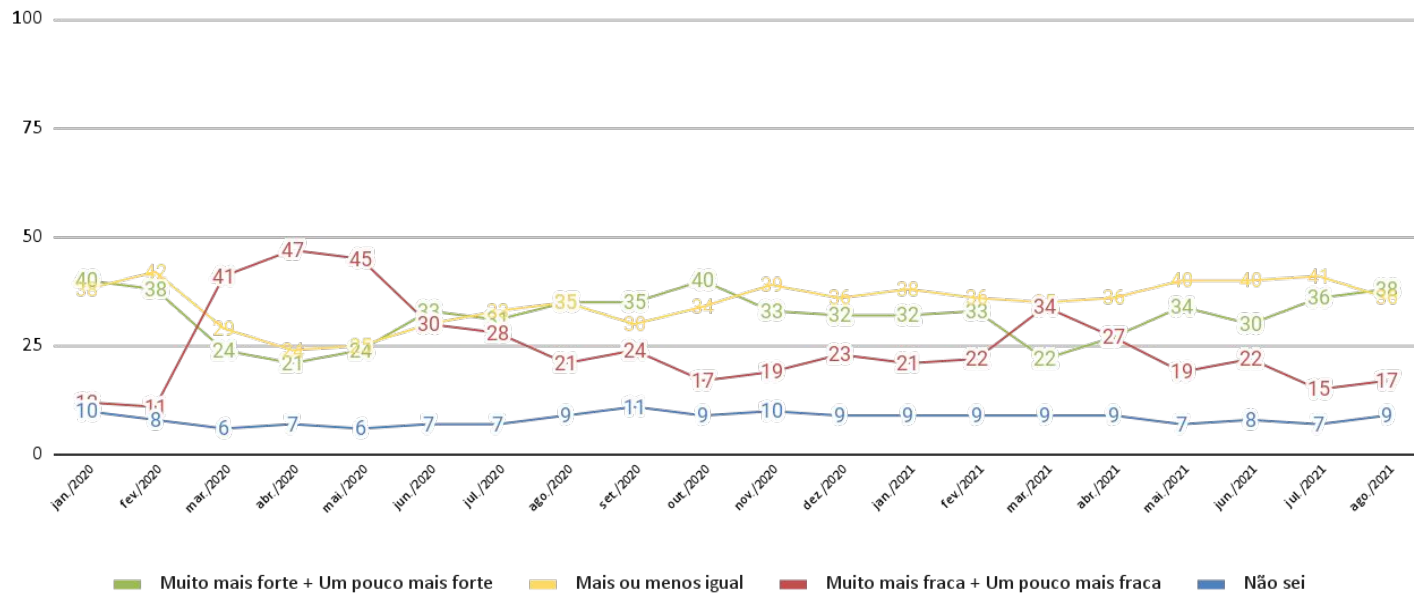

COMPOSIÇÃO:

**AVALIAÇÃO DA
SITUAÇÃO
FINANCEIRA PESSOAL**



(%) - **Questão 5** Faça uma avaliação da sua situação financeira pessoal, dando uma nota de 1 a 7. Dê nota 7 se a sua situação financeira pessoal estiver muito boa hoje e nota 1 se a sua situação financeira pessoal estiver muito ruim hoje.

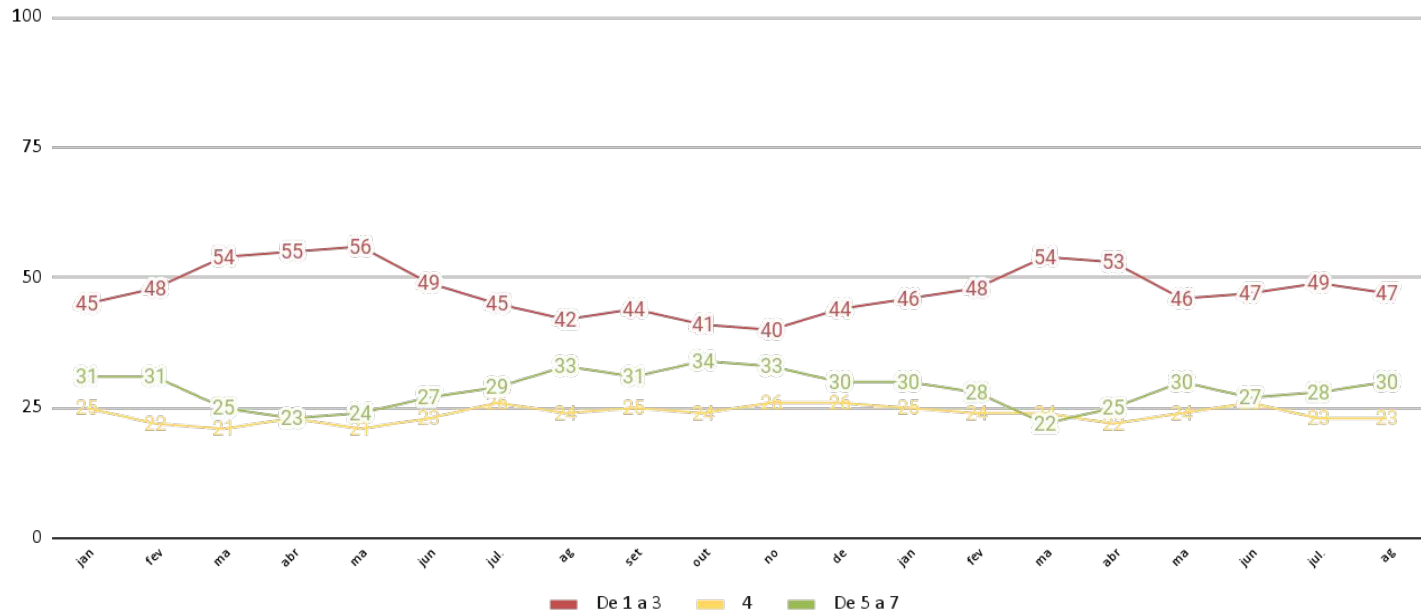

(%) - **Questão 6** Pensando nos próximos 6 meses, você acha que a sua situação financeira pessoal vai ficar:

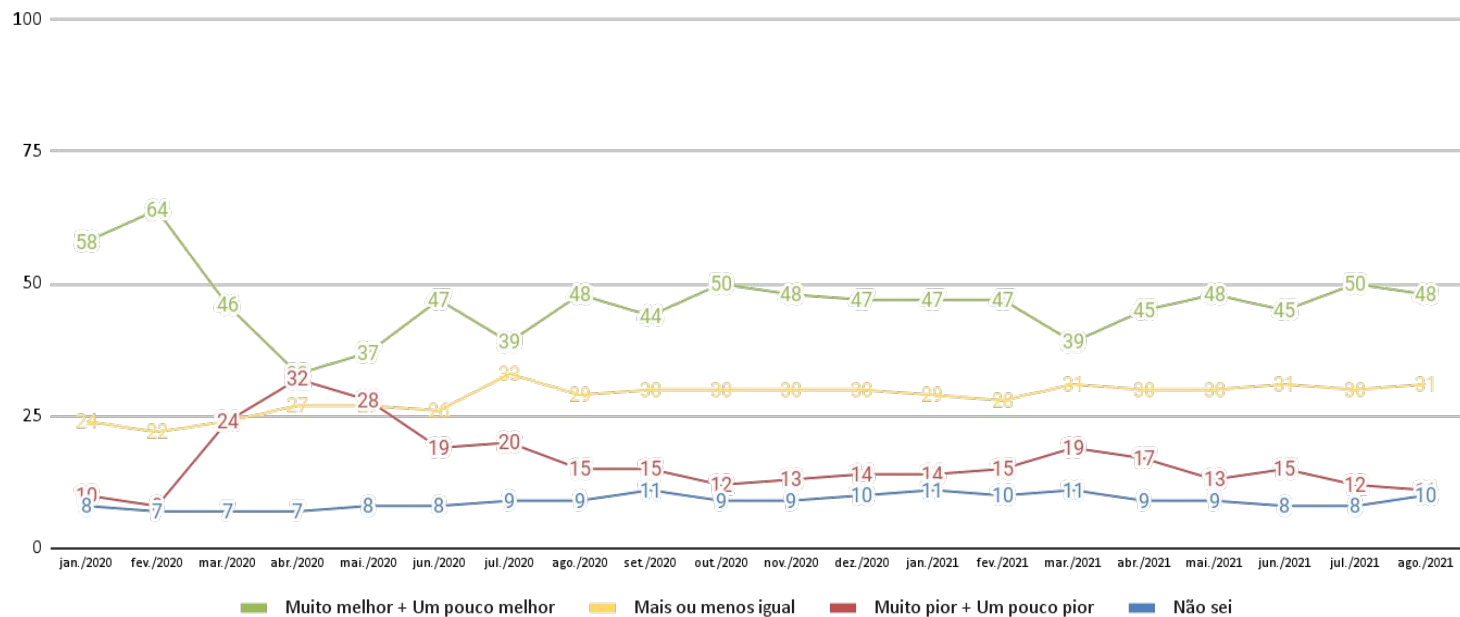

COMPOSIÇÃO:

**COMPROMETIMENTO
COM COMPRAS DE
GRANDE OU MÉDIO
PORTE**



(%) - **Questão 7** Comparando com 6 meses atrás, você diria que HOJE se sente mais confiante ou menos confiante para fazer uma compra maior como um carro ou uma casa?

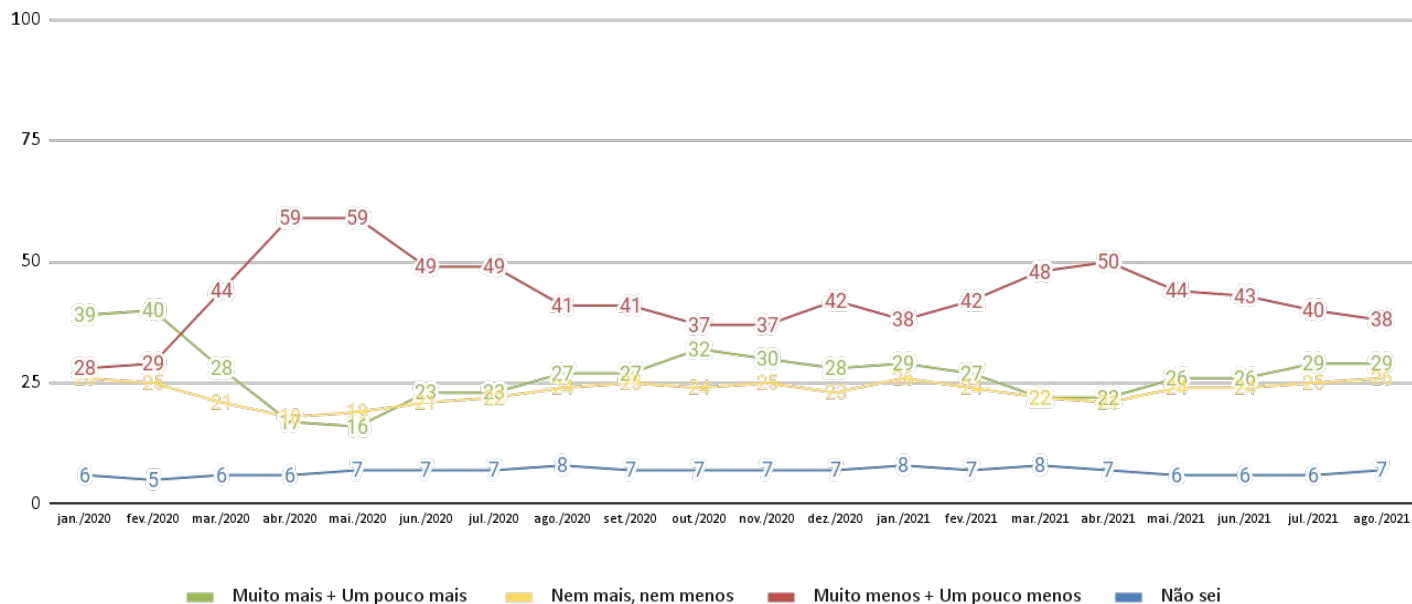

(%) - Questão 8 Comparando com 6 meses atrás, você diria que HOJE se sente mais confiante ou menos confiante para comprar outras coisas para sua casa, como uma geladeira ou um fogão?

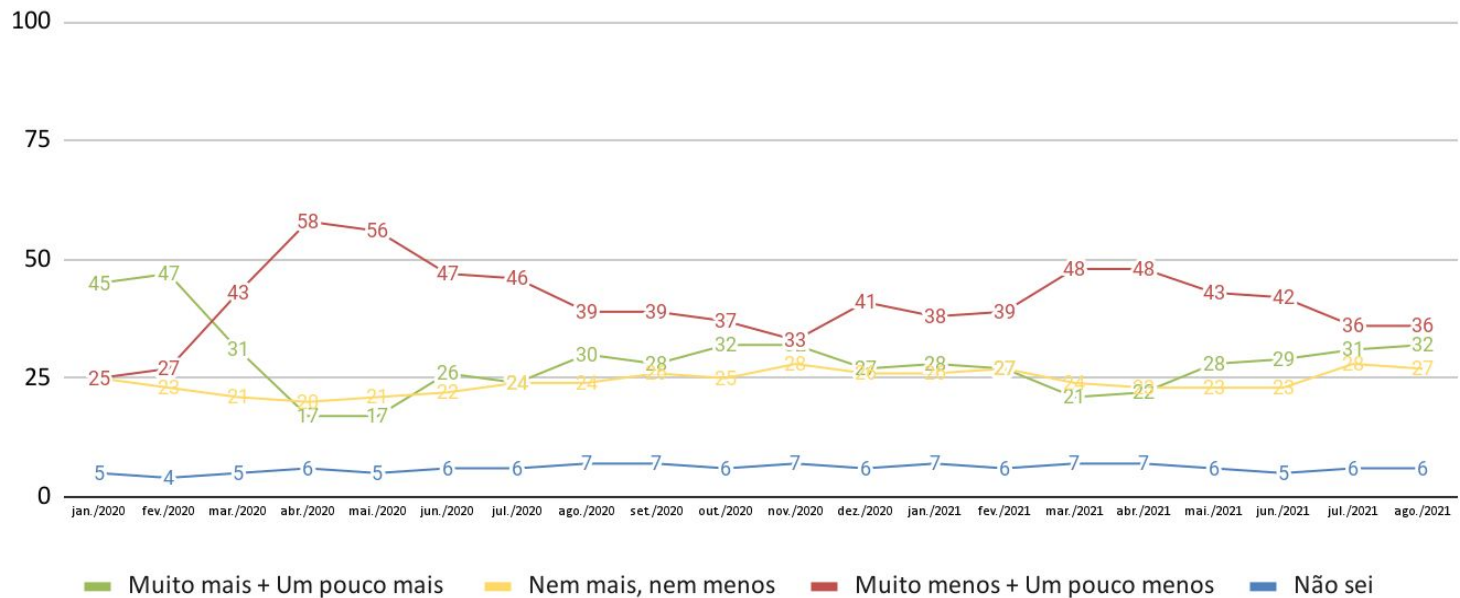

COMPOSIÇÃO:

**INVESTIMENTO NO
FUTURO**



(%) - Questão 9 Comparando com 6 meses atrás, o quanto você se sente confiante ou não HOJE na sua capacidade de investir no futuro, incluindo sua capacidade de economizar para quando se aposentar ou para pagar a educação de seus filhos?

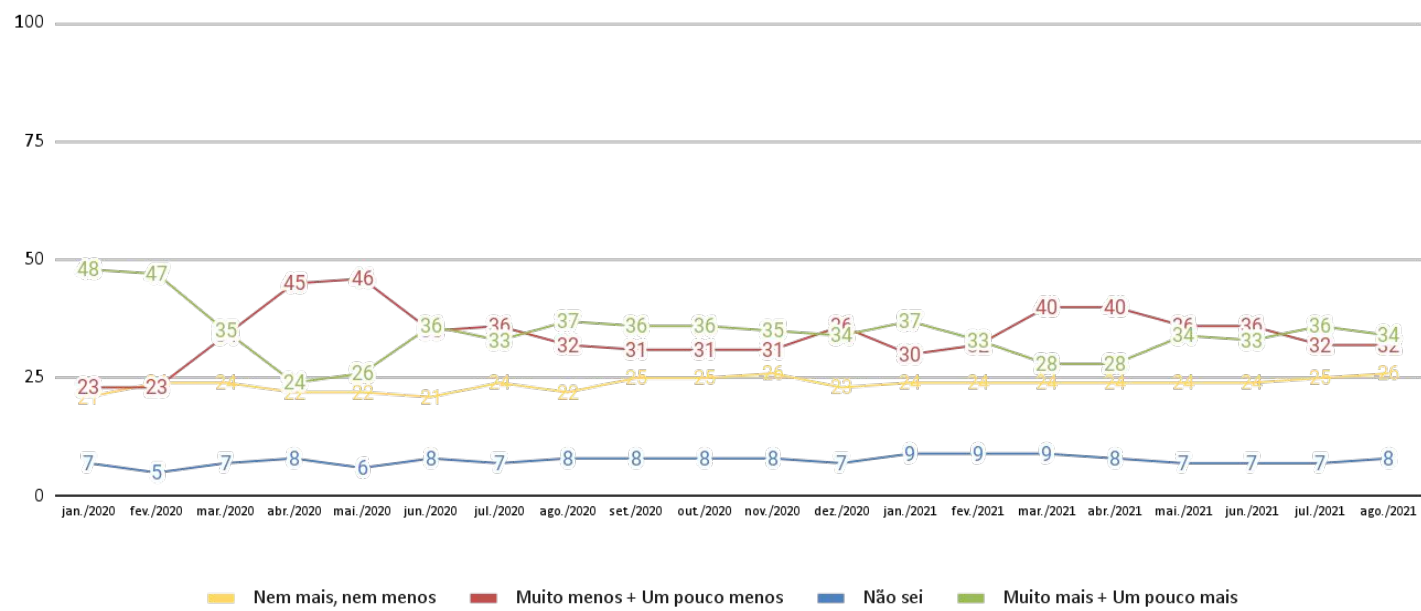

COMPOSIÇÃO:

**PERSPECTIVA SOBRE
QUESTÕES DE
EMPREGO**



(%) - Questão 10 Comparando com 6 meses atrás, HOJE você diria que está mais confiante ou menos confiante no que se refere à segurança do seu emprego, do emprego de outras pessoas da sua família ou de outras pessoas que você conhece pessoalmente?

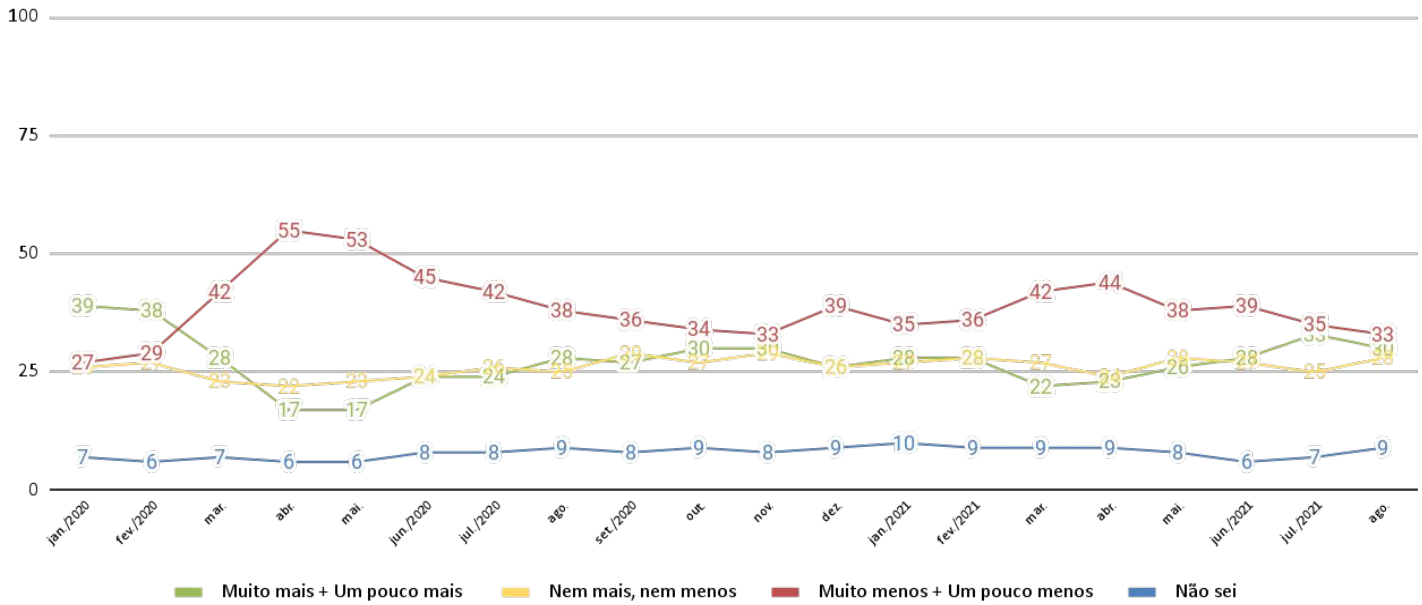

(%) - Questão 11 Pensando nos últimos 6 meses, você, alguém da sua família ou alguém que você conhece pessoalmente, perdeu o emprego por causa das condições da economia?

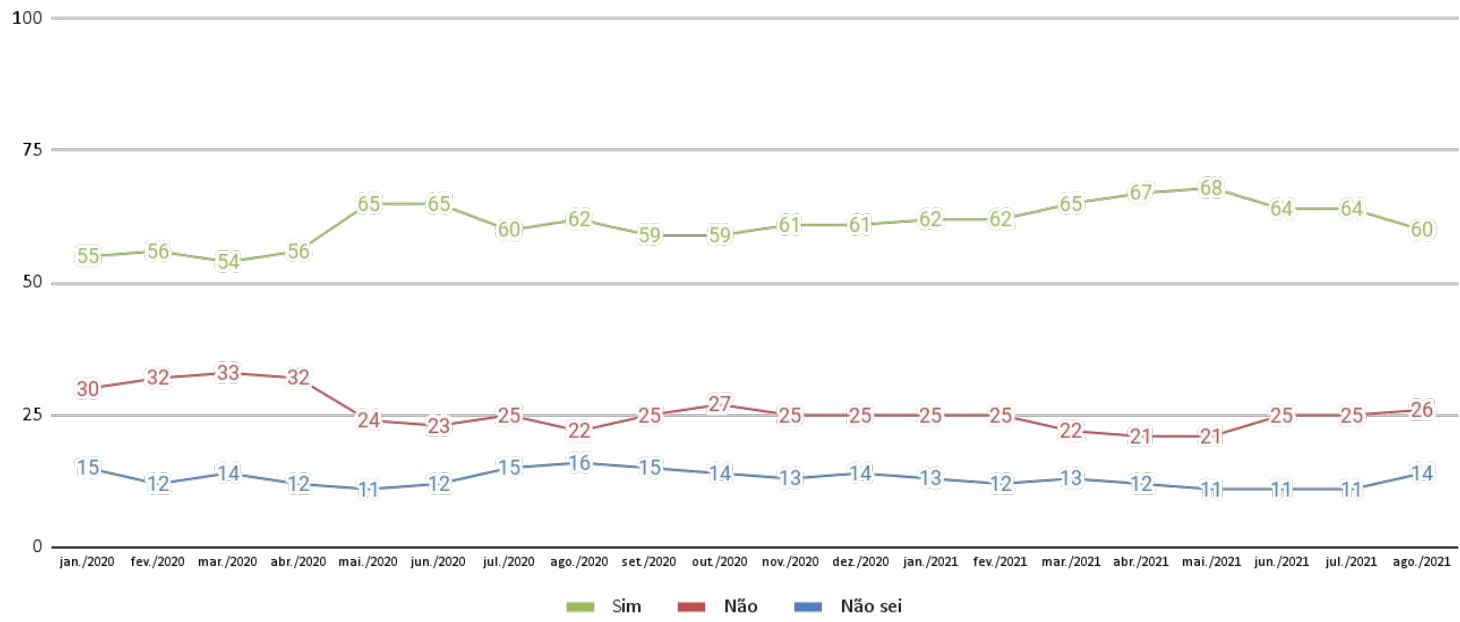

(%) - **Questão 12** Agora, pensando nos próximos 6 meses, qual é a chance que você, alguém da sua família ou alguém que você conhece pessoalmente venha a perder o emprego por causa das condições da economia?

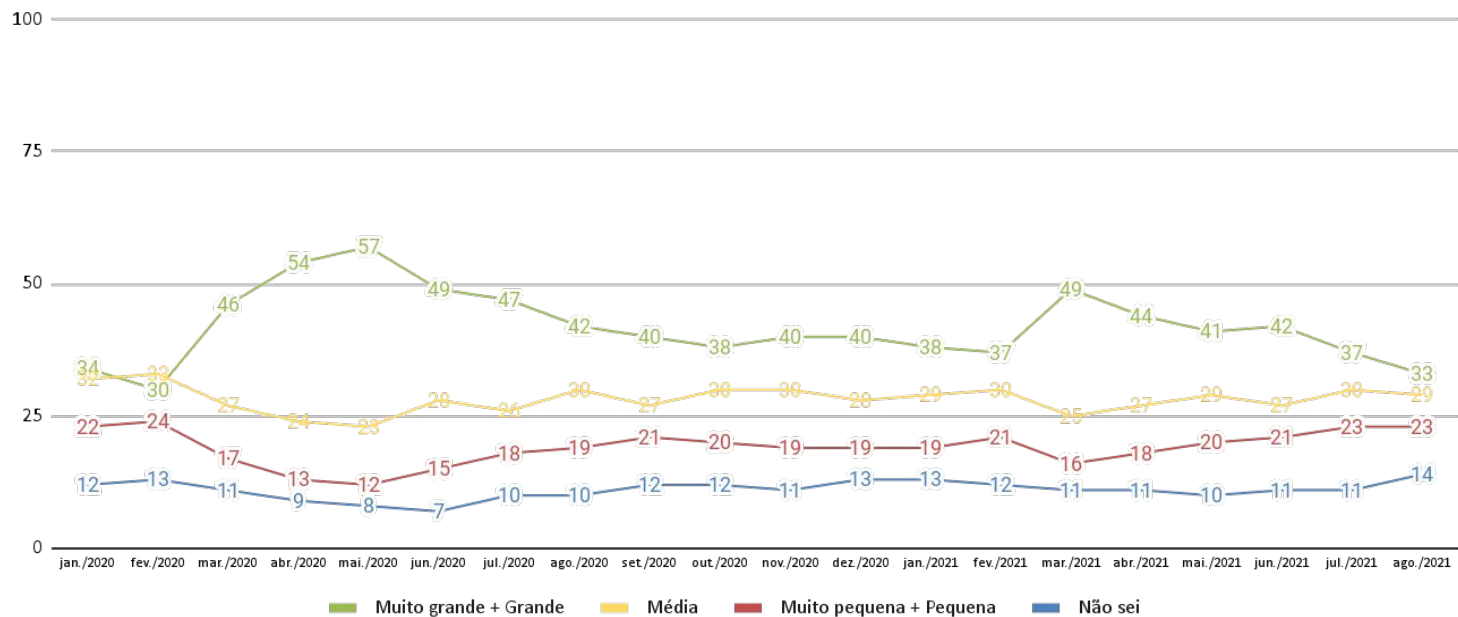

(%) - **Questão 13** Levando em consideração a situação do Brasil nos últimos meses, na sua opinião, o desemprego:

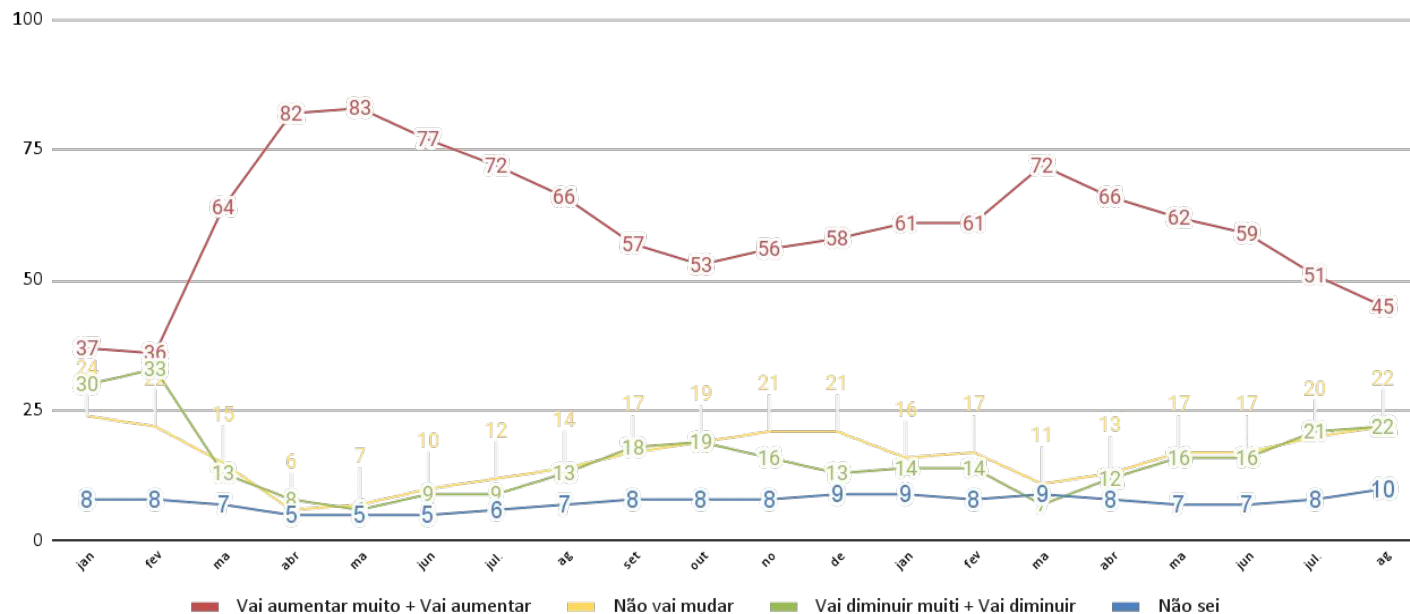

COMPOSIÇÃO:

**EXPECTATIVAS PARA O
LONGO PRAZO**



(%) - **Questão 14** E daqui a um ano, você acha que a economia do Brasil estará...?

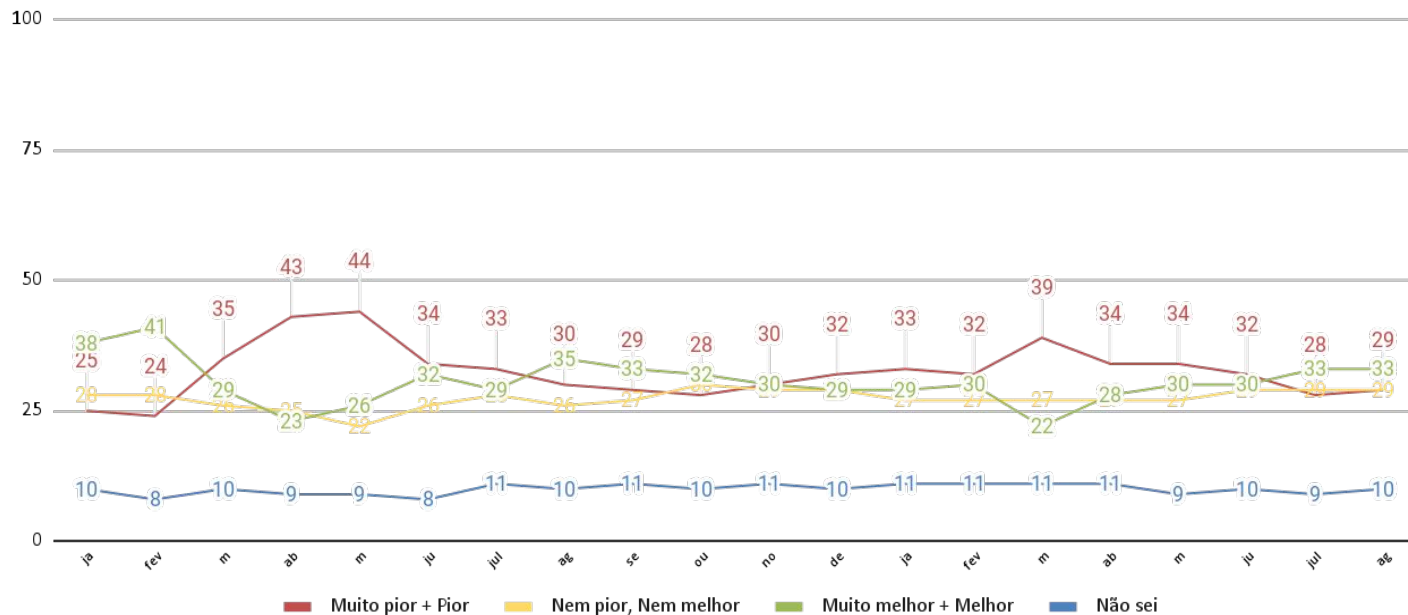

(%) - **Questão 15** Quando você pensa no futuro do Brasil, você sente...?

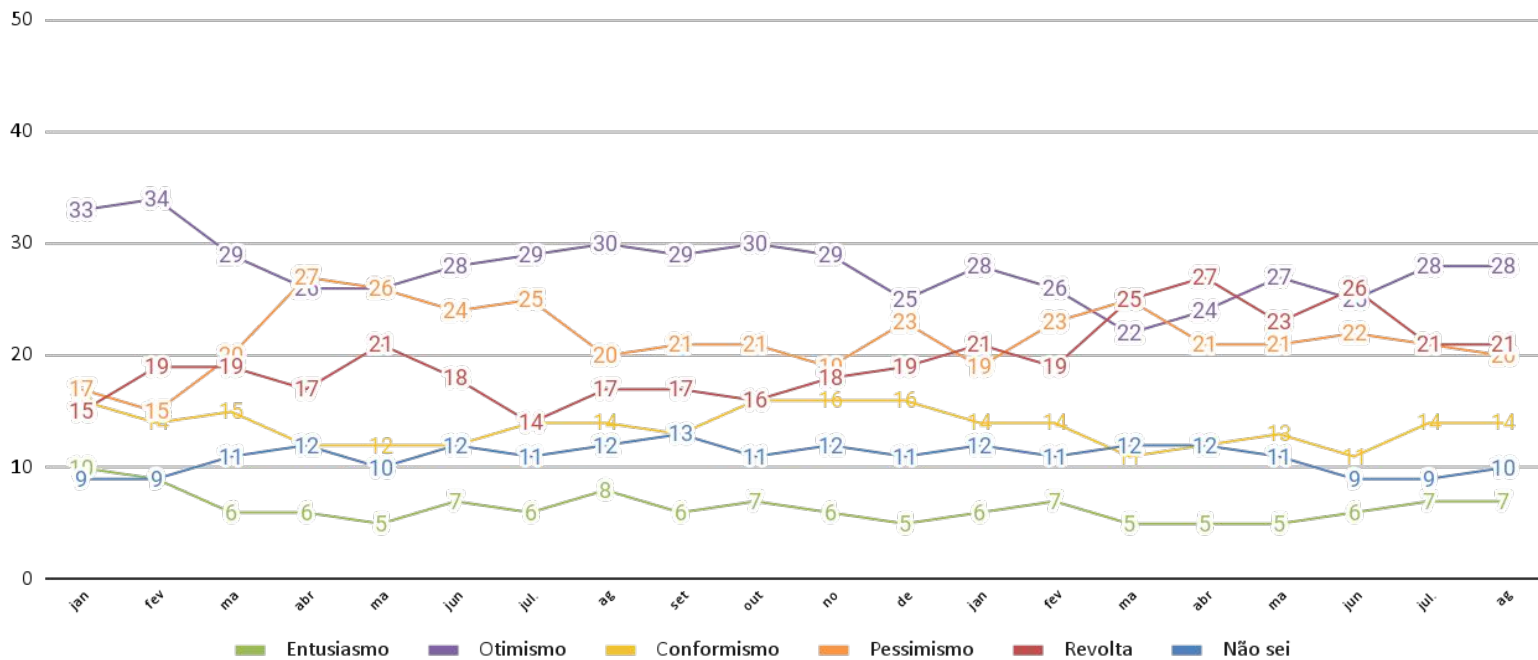

AMOSTRA





Amostra

Idade		
Cód.	Descrição	%
1	18-24	14,5%
2	25-34	20,8%
3	35+	64,7%
TOTAL		

Gênero		
Cód.	Descrição	%
1	Feminino	52,5%
2	Masculino	47,5%
TOTAL		

Classe		
Cód.	Descrição	%
1	A	3,2%
2	B	21,5%
3	C	46,9%
4	DE	28,3%
TOTAL		

Escolaridade		
Cód.	Descrição	%
1	Ensino fundamental	15,9%
2	Ensino médio	58,9%
3	Ensino superior	25,2%
TOTAL		

A cidade que você mora é?		
Cód.	Descrição	%
1	Capital	34,9%
2	Região Metropolitana	25,6%
3	Interior	32,4%
4	Litoral	7,0%
TOTAL		

DADOS RELATIVOS ÀS ONDAS de 1 a 20,
REALIZADAS DURANTE O PERÍODO DE JANEIRO
DE 2020 A AGOSTO DE 2021.

AMOSTRA AGO/2021: 1597 entrevistas
Margem de erro de 2% para mais ou para menos
com um intervalo de confiança de 95%.

METODOLOGIA





Metodologia

- Amostra nacional e representativa da população brasileira com cotas por sexo, idade, escolaridade e renda, com ponderação de dados a posteriori.
- Coleta de dados conduzida através de painel mobile proprietário.
- Questionário contempla as mesmas perguntas que compõem a série histórica do índice desde 2005.
- Os resultados são atualizados por média móvel ponderada dos últimos 3 meses.